«Сенсорное воспитание детей через использование дидактических игр»

Воспитатель:
Родина Екатерина Ивановна

«Все дело в том, что мы, взрослые, если можно так выразиться, мыслим словами, словесными формулами, а маленькие дети – вещами, предметами предметного мира. Их мысль на первых порах связана только с конкретными образами».

К.И. Чуковский

Отечественные и зарубежные педагоги

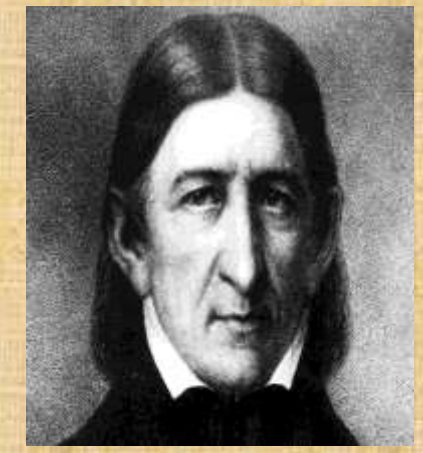

Ф. Фребель

М. Монтессори

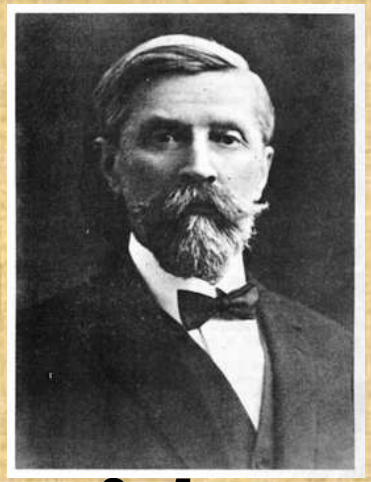

О. Декроли

Е.И.Тихеева

А.В.Запорожец

А.П.Усова

Цель : создать условия для сенсорного развития детей младшего дошкольного возраста через использование дидактических игр.

Задачи:

-развивать у детей все виды восприятия;

- совершенствовать умение сравнивать предметы, группировать, классифицировать, устанавливать их сходство и различие;

- формировать умение использовать сенсорные эталоны как общественно обозначенные свойства и качества предметов;

-продолжать развивать мелкую моторику рук, совершенствовать координацию руки и глаза;

- расширять уровень знаний у родителей по сенсорному развитию и воспитанию дошкольников.

Сенсорные игрушки
Мягкие игрушки

Игрушки, развивающие точность и координацию движений детей

Игрушки с функцией простого конструктора

Сенсорный уголок

«Найди окошко для фигурки»

«Собери бусы»

«Собери фигуру»

«Волшебный шнурок»

Природный материал

Прогулка

Работа с родителями

-Консультация на тему: «Как оформить уголок дома»
-Индивидуальные беседы: « Какие игрушки приобрести для ребенка для сенсорного развития.

Спасибо за внимание!!!